

UWAGA:

1. Na elewacji wschodniej należy skrócić istniejące tynki jedynie w miejscach gdzie są one uszkodzone.
2. Na etapie budowy należy dokonać oceny stanu technicznego tynków i przy porozumieniu z WUOZ podjąć ostateczną decyzję co do zakresu skucia.
3. Należy odtworzyć oryginalne wyprawę w technologii tynku typu kornik i tynku czesane (zgodnie z istniejącym podziałem na elewacjach)
4. Przewody istniejących tras okablowania znajdujące się na elewacji należy ukryć – prowadzić w bruzdach. Na etapie budowy należy ocenić stan techniczny okablowania i w razie potrzeby wymienić na nowe.

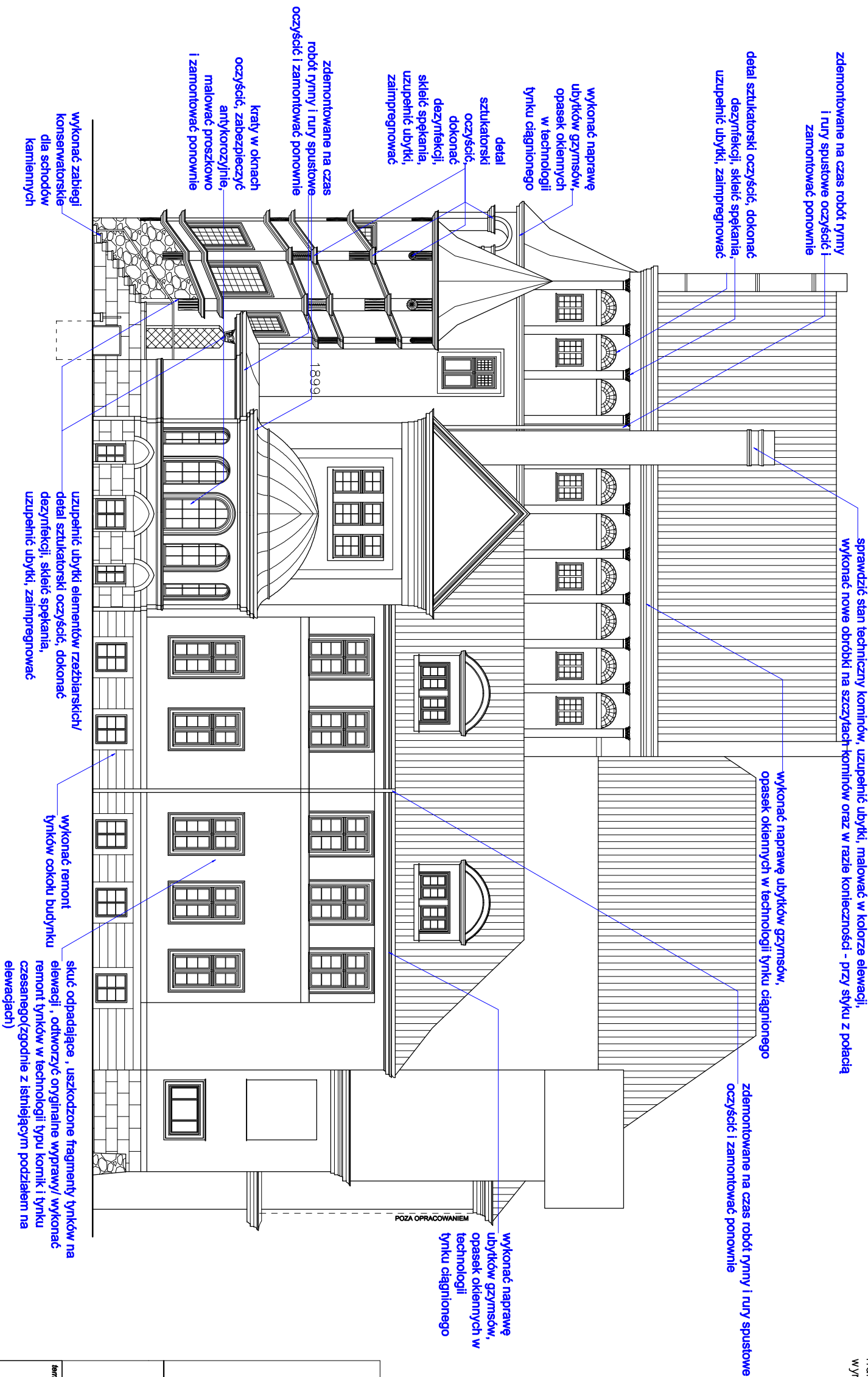

SZKIC SYTUACYJNY

WWEI: GRUPA PROJEKTOWA TEL. 78 9 487 942

firma projektująca:

GTJA EWELEINA GAWULIK ARCHITECT
 ul. Fokierczna 9
 58-230 Niemcza
 tel.: 682 025 639
 mail: eweileina.mike@gmail.com

adres inwestycji:

UL. BRENNIK 24, 58-243 RULA

DZ. NR 7/2, obręb ewidencyjny nr 0001 Brennik w jednostce ewidencyjnej 020908-2, Rula

adres inwestora:

DOM POMOCY SPOŁECZNEJ DLA DOROSŁYCH
 "PRZĄŚNIK" W BRENNIKU
 Brennik 24
 58-243 Rula

temat:

**REMONT (RESTAURACJA I ODNOWIENIE) ELEWACJI ZEWNĘTRZNEJ
 BUDYNKU GŁÓWNEGO „PAŁAC” DOMU POMOCY SPOŁECZNEJ DLA DOROSŁYCH
 „PRZĄŚNIK” W BRENNIKU.**

projektant:	mgr inż. arch. Katarzyna Kubiak nr upr.: 51/DSOKK2011	podpis:	
współpraca:	mgr inż. arch. Ewelina Gawulik	podpis:	
rysownik:		wydrukowano projekt: D-W	data: 07.2014
ELEWACJA WSCHODNIA		PBW	skala: 1:150
			nr prog.: MI/14/28
			nr rys.: P-3